

NIHAVENT
SOFYAN SEMÂİ

SÜRE: 5'

SES

Beste: Prof.Dr.Selâhattin İÇLİ
Şiir : Yahya Kemal BEYATLI

① SOFYAN (♩ = 96)

GÜN LER CE NE GÖR DÜM

NE DE BİR KİM... SE YE SOR DUM

YA RÂB HE LE KALB AĞ RI LA RIM

DUR DU Dİ YOR DUM

HİS VAR MI BU A LEM DE

NE KA HAT Gİ Bİ TAT LI

GÖN LÜM BU SE VİN CİN HE LE CA NİY

LE... KA NAT LI... SON

② SEMÂİ (♩ = 120)

(SAZ...)



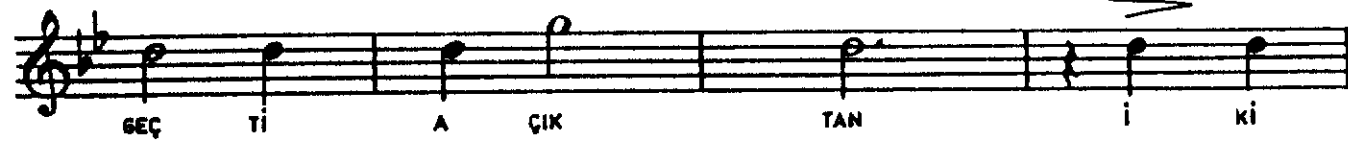
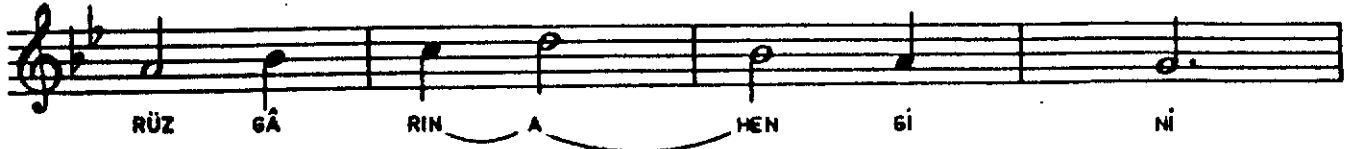
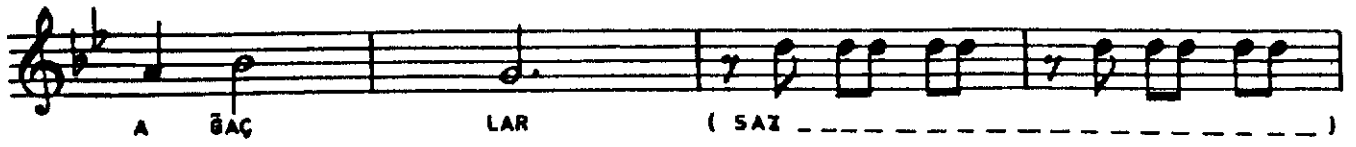

Şiir olarak
okunacak



Şiir olarak
okunacak

UYANMIŞ TEPELERDEN SIRASIYLA — DAĞ DAĞ O GÜZEL SES BÜTÜN



Şiir olarak
okunacak

ETRÂFI GEZİNDİ — GÖRMÜŞ VE GEÇİRMİŞ DENİZİN KALBİNE İNDİ

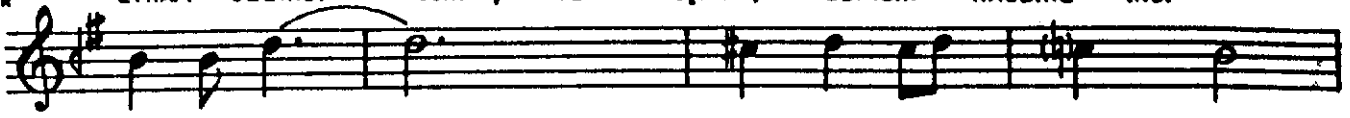

Â Nİ BİR Ü ZÜN TÜY LE BU RÜ YÂ



DAN U YAN DIM TEK RAR O A LEV



GÖM LE Ğİ — GİY MİŞ Ğİ Bİ YAN DIM



HER YER DEN O HEM AY Nİ BA KIŞ



AY Nİ E MEL DE —



BİR KAN LI GÜL AĞ ZİN DA VE MEY



KÂ SE Sİ EL DE —



HER YER DEN O HEM AY Nİ GÜ ZEL LİK

Şiir olarak
okunacak

UYANMIŞ TEPELERDEN SIRASIYLA — DAĞ DAĞ O GÜZEL SES BÜTÜN



Şiir olarak
okunacak

ETRÂFI GEZİNDİ — GÖRMÜŞ VE GEÇİRMİŞ DENİZİN KALBİNE İNDİ

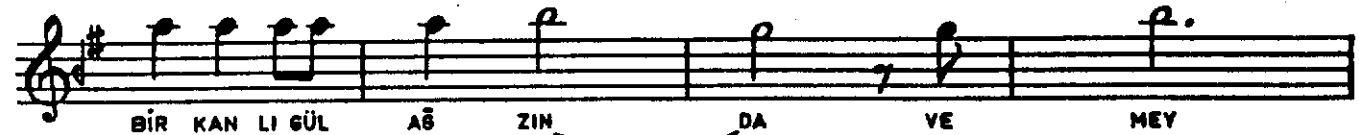
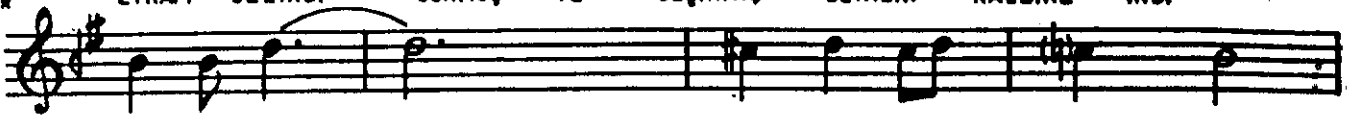

Şiir olarak
okunacak

UYANMIŞ TEPELERDEN SIRASIYLE — DAĞ DAĞ O GÜZEL SES BÜTÜN

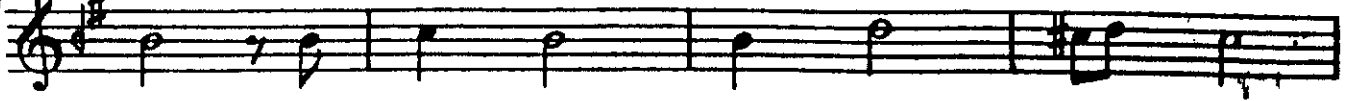

Şiir olarak
okunacak

ETRÂFI GEZİNDİ — GÖRMÜŞ VE GEÇİRMİŞ DENİZİN KALBİNE İNDİ

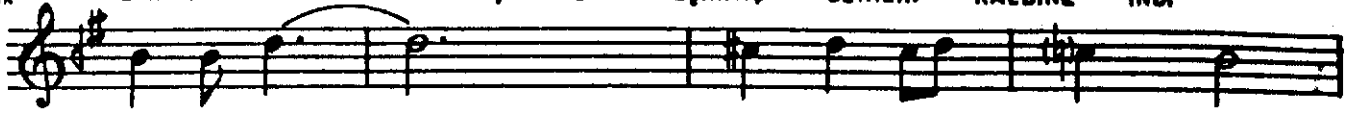

Â Nİ BİR Ü ZÜN TÜY LE BU RÜ YÂ



DAN U YAN DIM TEK RAR O A LEV



GÖM LE Ğİ — GİY MİŞ Ğİ Bİ YAN DIM

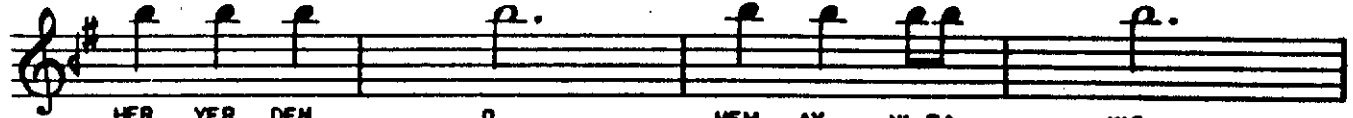

HER YER DEN O HEM AY Nİ BA KİŞ

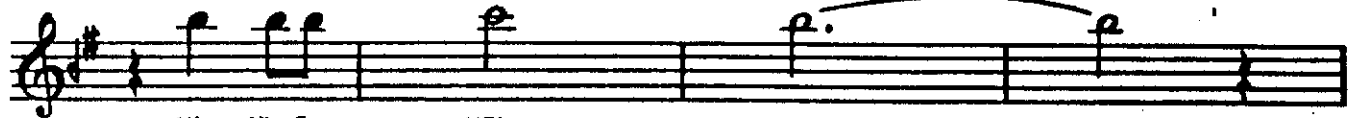

AY Nİ E MEL DE —

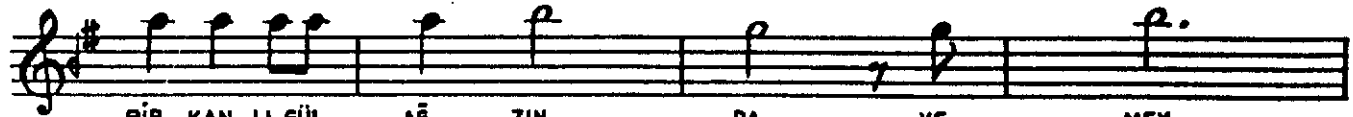

BİR KAN LI GÜL AĞ ZİN DA VE MEY



KÂ SE Sİ EL DE —



HER YER DEN O HEM AY Nİ GÜ ZEL LİK

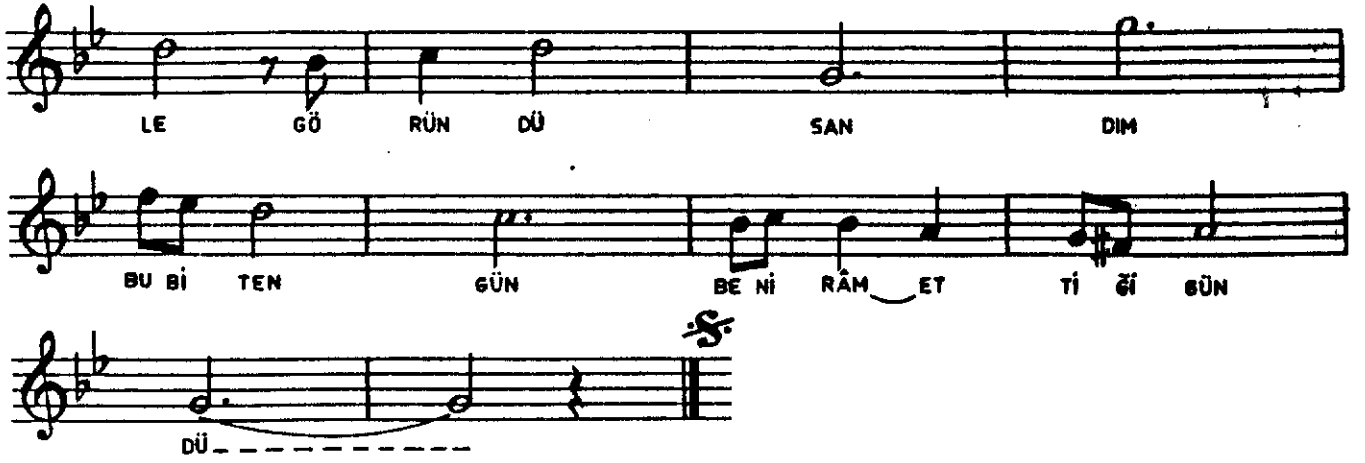

AKIŐ: A+B+C+D+A

SES

G NLERCE NE G RD M, NE DE B R K MSEYE SORDUM;
«Y RAB! HELE K LB AĖRILARIM DURDU.» D YORDUM.
H S VAR MI BU  LEMD  NEKAMAT G B  TATLI?
G NL M BU SEV NC N HELEC N YLE KANATLI
B R T ZE BAH R  LEM  SEYRETT  FELEKTE.
MEVS M M TEHAY L, VAK T AKŐAMDI BEBEK'TE;
AKŐAM.. LEKES Z, S F, İV  B R Y Z G B  AKŐAM...
T  KARŐI BAYIRLARDA TUTUŐMUŐ İK  U   AM,
S K N KOYU, őEN CEPHEL  KASR YLE K   KSU,
ARDINDA VATAN SEMT N N ORMANLARI KUYTU;
B R NEŐ'EL  HENG MEDE  EP EVRE YAMA LAR
HEP AYNI TAHASS SLE MEY LLENM Ő A A LAR;
DALG N DUYUYOR R ZG R N  HENG N  DAL DAL,
BAKT M S Z L P GE T  A IKTAN İK  SANDAL;
B R L NZADA B R PANCUR A ILM Ő G B  YAZDAN
B R BESTEN N ENG N SES  Y KSELD  BOĖAZ'DAN.
COŐMUŐ GENE B R AŐK N UZAK H YIRASIYLA,
AKSETT  UYANM Ő TEPELERDEN SİRASIYLA,
DAĖ DAĖ O G ZEL SES B T N ETR FI GEZ ND ;
G RM Ő VE GE  RM Ő DEN Z N K LB NE S ND .

 N  B R  Z NT YLE BU R 'Y DAN UYANDIM.
TEKR R O ALEV G MLEĖ  G YM Ő G B  YANDIM.
HER YERDEN O, HEM AYNI BAKIŐ, AYNI EMELDE,
B R KANLI G L AĖZINDA VE MEY K SES  ELDE;
HER YERDEN O, HEM AYNI G ZELL KLE, G R ND ,
SANDIM BU B TEN G N BEN  R METT Ė  G ND .